

LUCAS®

Het werkinstrument bij uitstek om u te helpen bij uw administratie en boekhouding.

Met **Lucas**® haalt u niet zo maar een computerprogramma in huis maar een complete oplossing: facturatie, toonbankverwerking, besteladministratie, boekhouding, statistieken, voorraad, groepsfacturatie... Te veel om op te noemen.

Bij aankoop van **Lucas**® voorziet onze opleidingsdienst 15 uur assistentie ter plaatse en kan u tijdens de eerste 6 maanden onbepakt gebruik maken van onze hotline. Bovendien ontvangt u tijdens deze periode kosteloos nieuwe versies, uitbreidingen én de wettelijke wijzigingen aan het standaard pakket.

Tevens is er bij elke installatie, naargelang de specifieke eisen van de gebruiker, een gratis aanpassing van het afdrukprogramma voor leverbons, bestelbons en facturen.

Dankzij het zeer polyvalente karakter van het pakket in het algemeen en de variabele interpretatie van de voorziene velden in het bijzonder, kunnen via bepaalde parameters, sommige programmaonderdelen aangepast worden aan de specifieke bedrijfsactiviteit.

Vleeshandels (kilo's en stuks, IVK, VLAM, aankoop/verkoopregisters), drankencentrales (leeggoed en accijnzen), houthandels (lm, m², m³, aantal x L x B x H), winkerverkoop of gewone groothandels kennen immers ieder een verschillende problematiek die hierdoor met **Lucas**® perfect kan opgevangen worden.

De hiernavolgende beknopte beschrijving van de programmatuur zal u een idee geven van de structuur en de mogelijkheden. Deze zijn echter niet bindend en kunnen als dusdanig per gebruiker uitgebreid of vereenvoudigd worden.

HOOFDSCHERM

Door de logische opbouw van de keuzemenu's en de schermen, is Lucas ® zéér eenvoudig in het gebruik.

Vanuit het hoofdscherm kunnen de verschillende programmaonderdelen opgeroepen worden door eenvoudigweg aan te klikken.

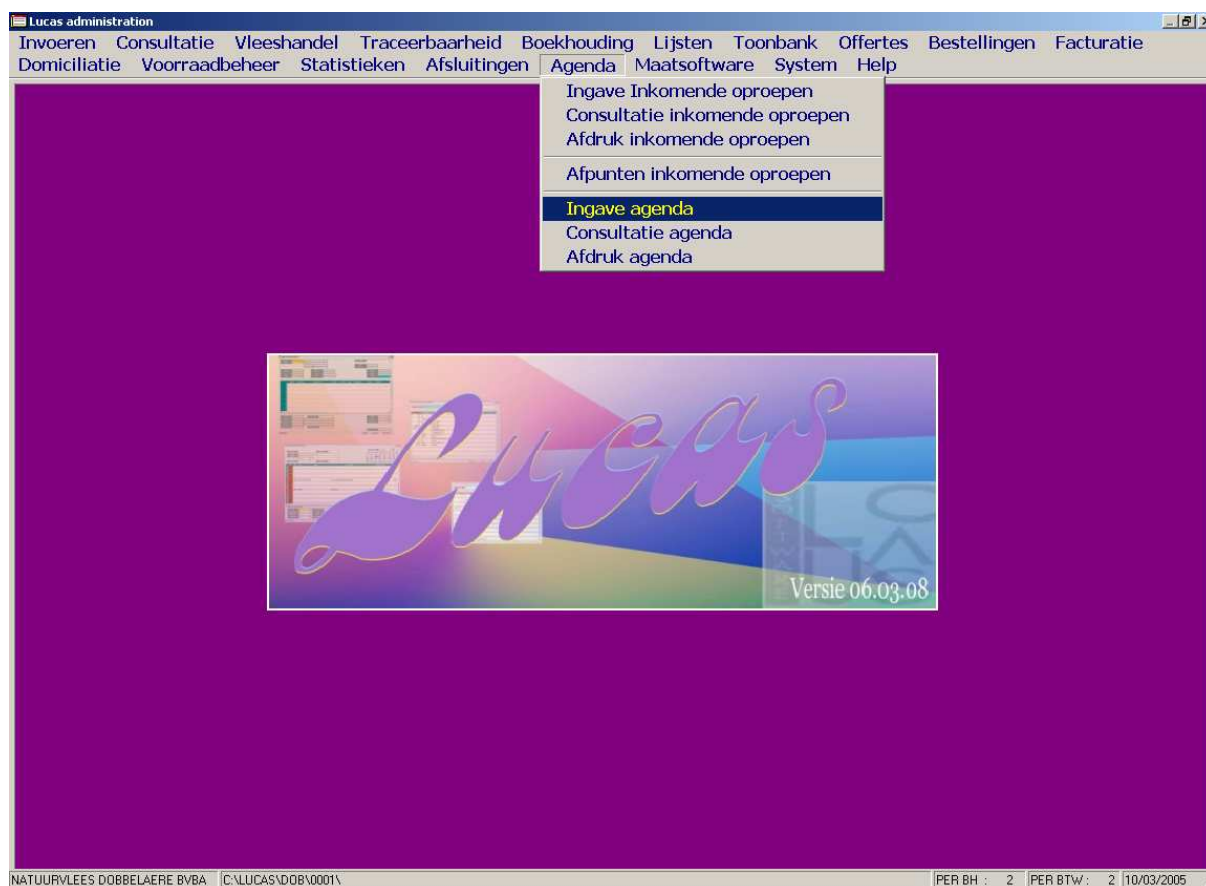

Invoer van de BESTELLINGEN en FACTUREN

Het ingeven van bestellingen, leveringen, facturen, creditnota's, ... gebeurt op een identieke wijze, het is pas bij de afdruk dat u beslist welk soort document er moet gedrukt worden : een orderbevestiging, een leveringsbon, een factuur, een creditnota, enz..

Ingave facturatie V06.04

| | | | | | |
|--------------|------------|-------------------------|----------------|--------------|--------|
| Klant nr. | 521 | FRANK EN KATRIEN DEHENS | Lev. adres nr. | Geen | |
| Alfocode | STILENDE | SCHEEPSDALELAAN 12 | Taal | Nederlands | |
| | | B8000 BRUGGE | Telefoon nr. | 050/33.92.03 | |
| Munt | EUR | BTW-nr. | 519.771.134 | Code prijs | 2 |
| Reserve num. | | Reserve alf. | | Gesloten | Zondag |
| Zone | | Korting | | Situatie | |
| Datum | 10/03/2005 | Saldo | 0,00 | Totaal | 427,00 |

| | Artikel | Alfocode | Omschrijving | Gewicht | Aantal | Soort | Eheidsprijs | Totaal | Rekening | Omschrijving |
|----|---------|----------|-----------------------|---------|---------|-------|-------------|--------|----------|---------------------|
| 1 | 1 | RUBIEF1 | BIEFSTUK KWALITEIT 1 | 10,0000 | 10,0000 | Kg | | | 700012 | VERSNEDEN RUNDVLEES |
| 2 | 2 | RUENTRE | ENTRECOTE ZONDER BEEN | 20,0000 | 20,0000 | Kg | 12,8000 | 256,00 | 700012 | VERSNEDEN RUNDVLEES |
| 3 | 3 | RUSTOOF | STOOFVLEES | 30,0000 | 30,0000 | Kg | 5,7000 | 171,00 | 700012 | VERSNEDEN RUNDVLEES |
| 4 | | | | | | | | | | |
| 5 | | | | | | | | | | |
| 6 | | | | | | | | | | |
| 7 | | | | | | | | | | |
| 8 | | | | | | | | | | |
| 9 | | | | | | | | | | |
| 10 | | | | | | | | | | |
| 11 | | | | | | | | | | |
| 12 | | | | | | | | | | |
| 13 | | | | | | | | | | |
| 14 | | | | | | | | | | |
| 15 | | | | | | | | | | |
| 16 | | | | | | | | | | |
| 17 | | | | | | | | | | |
| 18 | | | | | | | | | | |
| 19 | | | | | | | | | | |

| | | | | | |
|-------------------|--------|---------------|----------------------|------------------|---------|
| Lijn nr. | 4 | Soort ingave | Artikel | Aantal | 40,0000 |
| Artikel nr. | 4 | | SOEPVLEES PLATTE RIB | Gewicht | 40,0000 |
| Alg. rekening nr. | 700012 | | VERSNEDEN RUNDVLEES | Enheidsprijs | 3,9500 |
| Magazijn nr. | 1 | | FRIGO VERS VLEES | % Korting | 0,0000 |
| Lot/Sanitel | | Geboortedatum | | Totaal BTW excl. | 158,00 |

NATUURVLEES DOBBELAERE BVBA Niet leverbaar PER BH : 2 PER BTW : 2 10/03/2005

Hierbij beschikt U o.a. over de volgende mogelijkheden :

- Bestekken, bestelbons, bevestigingen en magazijnbons met aangepaste lay-out.
- Proforma's, facturen en creditnota's, leverbons, vervoerdocumenten etiketten, ouderdomattesten, paklijsten, ... eveneens met een gratis aanpassing van de lay-out.
- Rechtstreekse invoer of verbetering van klanten, leveringsadressen en artikels.

Invoer van de BESTELLINGEN en FACTUREN (vervolg)

- Snelle opzoekmogelijkheden.
- Direct opvragen van de klant- en artikelgegevens, het boekhoudplan, de voorraadgegevens, en de verkoopstatistieken.
- Van een klant of een leveringsadres wordt steeds de volgende informatie getoond :
 - algemene gegevens, BTW-nummer, telefoonnummer, gebruikte munteenheid, taal en omschrijving, vertegenwoordiger, sluitingsdag, zone, twee reservevelden, het % handelskorting, het openstaand saldo en een aanduiding wanneer dit saldo groter is dan de kredietlimiet.
- Invoeren van de producten via artikelnummer, (gedeeltelijke) alfacode, barcode of aan de hand van de bestelreferentie van de leverancier.
- Per ingegeven artikel heeft men een permanente controle over het aantal in bestelling en de beschikbare voorraad, zelfs per magazijn in detail, het verpakkingsvolume, de gebruikte artikelsoort en de opbrengstrekening.
- Voor de verkoop van bereide vleeswaren werd een vast verband voorzien tussen het ingegeven aantal en het gefactureerde gewicht in geval van stukartikels.
- Voor de facturatie van dranken werd een vast verband voorzien tussen het ingegeven aantal, het geleverde leeggoed en de aan te rekenen accijnzen.
- Pop-up calculator en ingebouwde rekenfunctie.
- Wanneer de computer het aantal eenheden vraagt, beschikt men over een meerlijnige 3D-rekenfunctie (L x B x H).

Invoer van de BESTELLINGEN en FACTUREN (vervolg)

- Deze rekenfunctie werd zo geprogrammeerd dat men bvb in één beweging 7 platen van 3 m op 1,275 m + 2 platen van 2,75 m op 1,5 m kan factureren als een totaal van 7,95 m² plaat of bvb 125 containers van 360 eieren elk, kan factureren als 45.000 eieren in totaal, zonder dat men hiervoor enig voorbereidend rekenwerk hoeft te doen.
- De lijnen van deze rekenfunctie kunnen eveneens op de documenten afgedrukt worden en de sommatie van de rekenkundige producten per lijn, wordt vermenigvuldigd met de voorgestelde eenheidsprijs.
- Wanneer men met vaste verkoopprijzen werkt, heeft men steeds controle over de verschillende prijscategorieën.
- Behalve ingeval van een promotieprijs of een speciale prijs, die altijd voorrang krijgt, stelt de computer, naargelang de prijscategorie van de klant of naargelang de afnamehoeveelheid, een bepaalde eenheidsprijs voor.
Men kan deze prijs aanvaarden, de klant éénmalig een prijs uit een andere prijslijst geven of de voorgestelde prijs overschrijven. Hierbij kan men rechtstreeks speciale prijzen toekennen.
- Het is eveneens mogelijk met klantgekoppelde kortingen per artikelgroep te werken.
- Deze kortingen worden dan bij de verschillende onderdelen van het programma voorgesteld als een lijnkorting, maar kunnen steeds gewijzigd of genegeerd worden.

Invoer van de BESTELLINGEN en FACTUREN (vervolg)

- Men kan bijkomend gebruik maken van een cascadekorting, een handelskorting op het totale factuurbedrag en een (klantgekoppelde) korting kontante betaling.
- De orderverwerking en de facturatie, in het meest voorkomend geval met verkoopprijzen excl. BTW, kunnen incl. BTW gebeuren door eenvoudig het percentage BTW uit te ventileren afhankelijk van de BTW-code in de artikelfiche of het BTW-voorstel uit de klantgegevens.
- Naast vaste artikels, kan men ook gebruik maken van vrije artikels (dit zijn artikels zonder nummer, die bijgevolg niet in het bestand zitten).
- Men kan vrije teksten ingeven en voorgeprogrammeerde teksten oproepen.
- Om bvb een bijkomend verpakkingsvolume of een extra gegeven te vermelden, kan men tot max. 2 vrije commentaarvelden gebruiken per lijn.
- Dit commentaar kan ook gebruikt worden om serienummers, lotnummers, alternatieve aantallen of ander informatie door te geven naar de historieklijnen in het voorraadbeheer.
- Indien gewenst kunnen deze velden ook gebruikt worden als sleutels in de statistieken.
- Ingegeven lijnen kunnen zéér gemakkelijk opgeroepen, verbeterd of verwijderd worden.
- Gedetailleerd overzicht van bestellingen en leveringen per klant en van klanten per product in bestelling.
- Leveringen op afroep, abonnementen- en contractbeheer.
- Gedeeltelijke leveringen per ingegeven orderlijn, met een onderscheid tussen de bestelde en de geleverde hoeveelheden.

Invoer van de BESTELLINGEN en FACTUREN (vervolg)

- Selectieve overname van bestellingen en leveringen, zodat deze bij de facturatie geen tweede keer dienen ingegeven te worden.
- Automatische doorboeking van de verkoopfacturen en de creditnota's naar de boekhouding, waarbij de centralisatie pas achteraf gebeurt, zodat corrigeren nog steeds mogelijk blijft.
- Rechtstreekse facturatie, verzamelfacturatie met vervoerdocumenten of leverbons en groepsfacturatie, waarbij een reeks facturen - in groep - geprint kan worden.
- Uitgesplitste verzamelfacturatie voor handelsgoederen en kosten.
- Facturatie in verschillende talen en vreemde valuta.
- Exportfacturen met vermelding van de statistieknnummers, aantal colli's, netto, tarra- en brutogewichten, met verwerking van de INTRASTAT-gegevens.
- Medecontractant, gehele of gedeeltelijke BTW vrijstelling, export, IVK en VLAM, leeggoed, speciale tarieven en taksen, accijnzen, administratiekosten, kredietbeperking, port- en bankkosten,...
- Vrije teksten, standaard boodschappen en tekstblokken, periodieke vermeldingen, gemeenteclausules, factuurbedrag in letters,...
- Apart bijhouden van backorders
- Doorsturen van backorders naar bestellingen
- Opvragen van de door de klant reeds eerder bestelde artikelen.

Verwerking van de BESTELLINGEN

Nadat men de bestellingen heeft ingegeven, beschikt men over volgende subprogramma's:

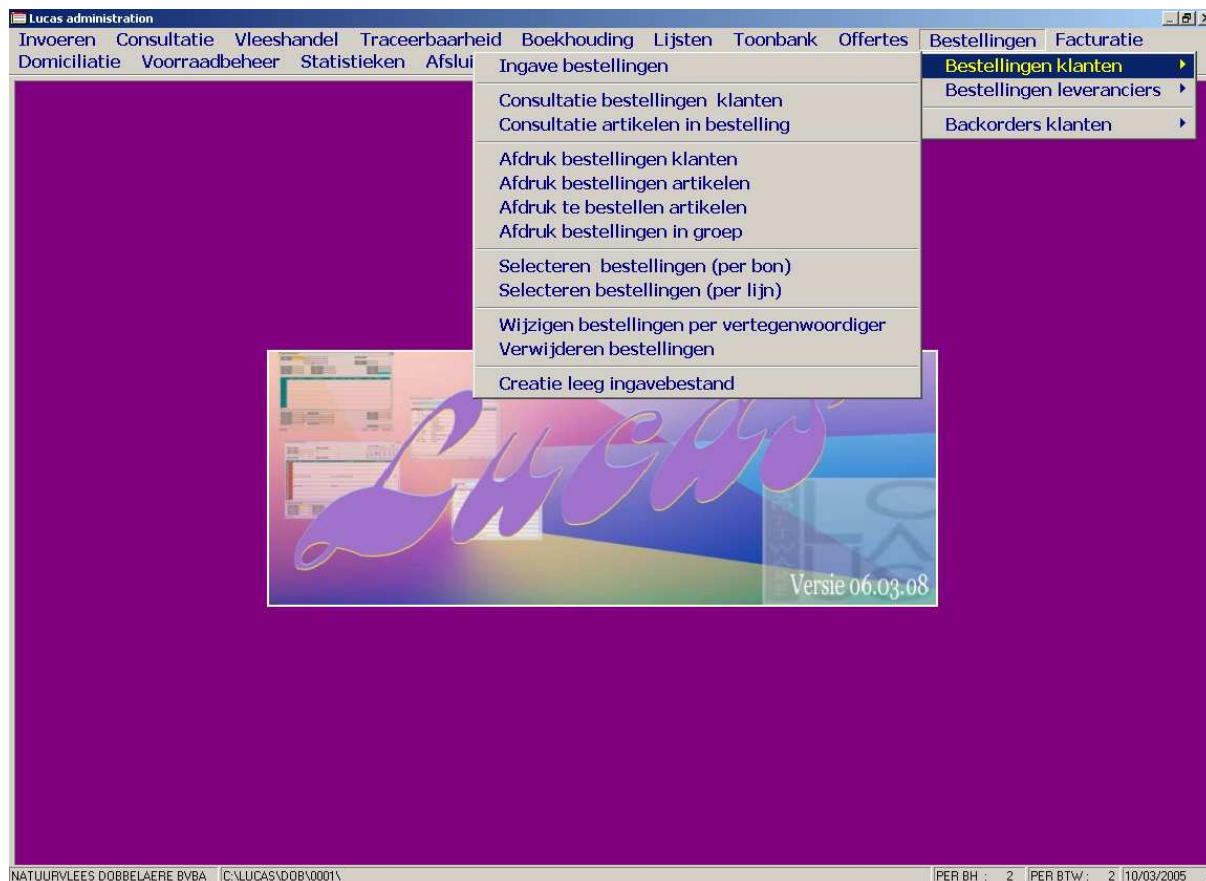

- Ingegeven bestellingen kunnen per klant en per artikel gerangschikt worden, zowel op lijst als tijdens een opvraging.
- Bestelbons kunnen selectief doorgestuurd worden naar de facturatie, zodat er geen dubbele invoer nodig is.
- Afdrukte bestelbons kunnen alsnog verwijderd worden.

VERWERKING van de FACTUREN

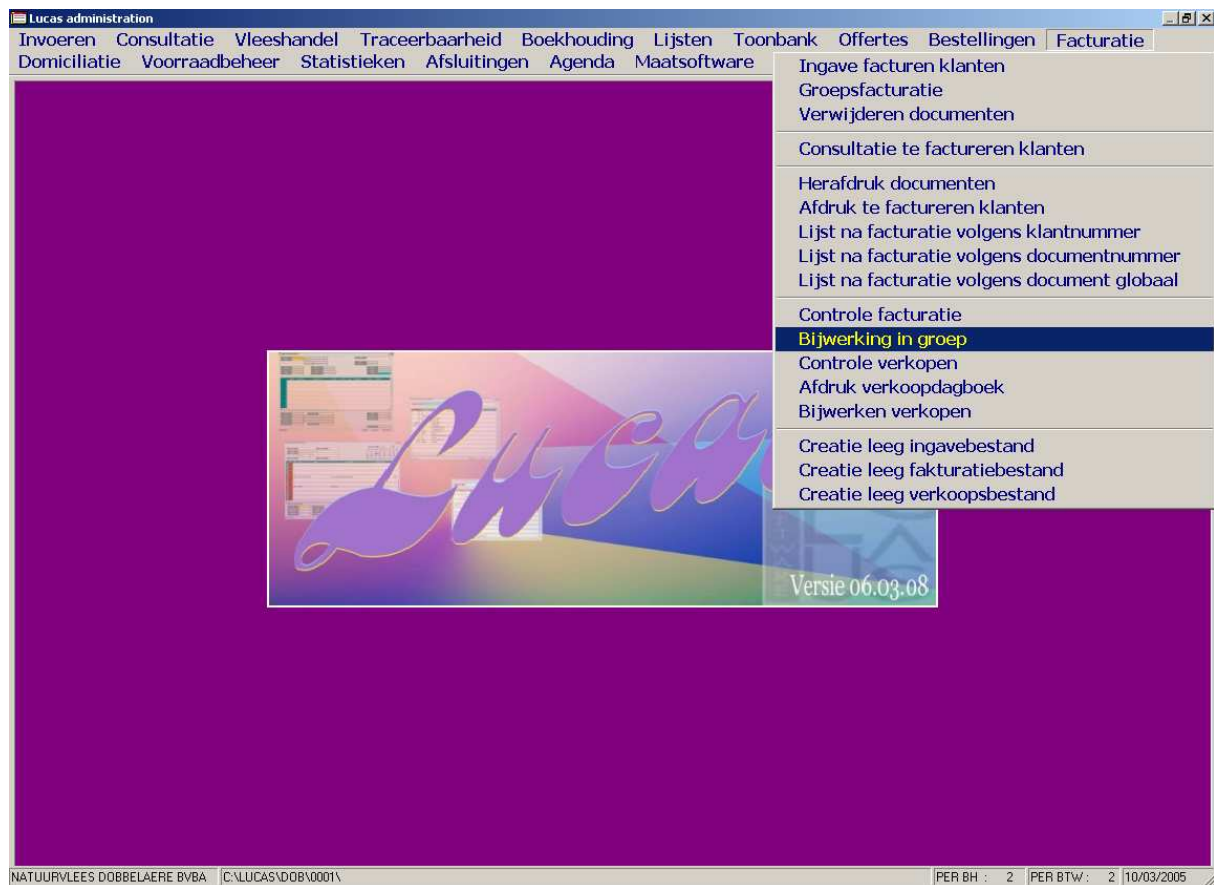

- Men heeft steeds een overzicht van de leveringen, zowel op lijst als op het scherm.
- Van al de afgedrukte facturen en creditnota's kan er een detaillijst opgemaakt worden.
- Bovendien beschikt men over een samenvattende controle op eventueel dubbele en/of ontbrekende factuurnummers m.v.v. de totale bedragen inclusief en exclusief BTW.
- Facturen en creditnota's kunnen achteraf nog geschrapt worden en vervangen worden door het juiste document onder hetzelfde nummer in te geven.

- Door slechts 1 druk op de toets kunnen de facturen en creditnota's overgebracht worden naar de boekhouding, waar men over een extra controle beschikt.
- Indien men gebruik zou maken van het voorraadbeheer, de maandtabellen of van de statistieken, kunnen de resp. bijwerkingen, samen met de bijwerking van de boekhouding, in groep gebeuren.

TOONBANKVERWERKING

- Kastickets met aangepaste lay-out.
- Zeer eenvoudige invoer van kastickets en kasbewegingen, waarbij - volgens het hieronder afgebeelde scherm - met een minimum aan input, de verkochte artikels kunnen ingevoerd en afgedrukt worden.

Ingave toonbankverkoppen

| | | | | |
|--------------|------------|----------|------------------|-------|
| Klant nr. | 99999997 | TOONBANK | Ticket | 2 |
| Alfacode | TOONB | | Code prijs | 1 |
| Telefoon nr. | | BTW-nr. | Saldo | 0,00 |
| Datum | 10/03/2005 | | Totaal BTW incl. | 29,09 |

| Artikel | Alfacode | Omschrijving | Aantal | Soort | Eeheidsprijs | Totaal | Rekening | Omschrijving | SF |
|---------|------------|-------------------------|---------|-------|--------------|--------|----------|---------------------|----|
| 1 | 1 RUBIEF1 | BIEFSTUK KWALITEIT 1 | 1,0000 | Kg | 10,7500 | 10,75 | 700012 | VERSNEDEN RUNDVLEES | 1 |
| 2 | 2 RUENTRE | ENTRECOTE ZONDER BEEN | 1,0000 | Kg | 10,2500 | 10,25 | 700012 | VERSNEDEN RUNDVLEES | 1 |
| 3 | 3 RUSTOOF | STOOFVLEES | 1,0000 | Kg | 4,5500 | 4,55 | 700012 | VERSNEDEN RUNDVLEES | 1 |
| 4 | 4 RUSOEPVL | SOEPVLEES PLATTE RIB | 1,0000 | Kg | 3,5000 | 3,50 | 700012 | VERSNEDEN RUNDVLEES | 1 |
| 5 | 5 RUSCHEN | RUNDSSCHENKEL VERSNEDEN | 50,0000 | Kg | 3,8500 | 192,50 | 700012 | VERSNEDEN RUNDVLEES | 1 |
| 6 | | | | | | | | | |
| 7 | | | | | | | | | |
| 8 | | | | | | | | | |
| 9 | | | | | | | | | |
| 10 | | | | | | | | | |
| 11 | | | | | | | | | |
| 12 | | | | | | | | | |
| 13 | | | | | | | | | |
| 14 | | | | | | | | | |
| 15 | | | | | | | | | |
| 16 | | | | | | | | | |
| 17 | | | | | | | | | |
| 18 | | | | | | | | | |
| 19 | | | | | | | | | |
| 20 | | | | | | | | | |
| 21 | | | | | | | | | |

| | | | | | |
|-------------------|--------|--------------|-------------------------|------------------|---------|
| Lijn nr. | 5 | Soort ingave | Artikel | Aantal | 50,0000 |
| Artikel nr. | 5 | | RUNDSSCHENKEL VERSNEDEN | Eenheidsprijs | 3,8500 |
| Alg. rekening nr. | 700012 | | VERSNEDEN RUNDVLEES | % Kortings | 0,0000 |
| Magazijn nr. | 1 | | FRIGO VERS VLEES | Totaal BTW incl. | 192,50 |

NATUURVLEES DOBBELAERE BVBA PER BH : 2 PER BTW : 2 10/03/2005

- Invoer via artikelnummer, opzoekcode, barcode of bestelreferentie.
- Snelle opzoeking van onbekende artikels.
- Promotieprijzen, prijsaanpassingen en kortingen.
- Vooraleer een kasticket af te drukken, kunnen de ingegeven lijnen gemakkelijk opgeroepen, verbeterd of verwijderd worden.
- Vrije, vaste en periodieke tekstboodschappen.
- U kan op het einde nog een kasfactuur printen, zelfs voor een nieuwe klant.

TOONBANKVERWERKING (vervolg)

- Berekening van het wisselgeld door een 'Te betalen : ' en 'Terug te geven : ' dialoog en aansturing van de geldlade.
- Automatische doorboeking naar de financiële verrichtingen in de boekhouding en aanpassing van de voorraad, de statistieken en de maandtabellen.
- Detailoverzicht van de toonbankverkoop en de kasbewegingen met totalen per BTW-maatstaf en per betaalmiddel en een dagontvangstenboek.
- Opvragen in detail van kastickets per datum en per tijdstip.
- U beschikt steeds over de mogelijkheid tot het groeperen van de kasverkoop op verzamelfacturen.

TOONBANKVERWERKING (vervolg)

- Wat betreft het controleren van de kasverrichtingen en betalingen, beschikt u over een zeer uitgebreid opvragingsprogramma waarbij kastickets op datum kunnen opgevraagd worden, zelfs in detail :

Consultatie toonbankverkoppen

Vanaf datum: 10/03/2005

| | Nummer | Datum | Uur | Totaal | Cash | Cheque | Bancontact | Proton | Visa | American Expr. | Maalt |
|----|--------|------------|-------|--------|--------|--------|------------|--------|------|----------------|-------|
| 1 | 2 | 10/03/2005 | 16:35 | 221,55 | 250,00 | | | | | | |
| 2 | | | | | | | | | | | |
| 3 | | | | | | | | | | | |
| 4 | | | | | | | | | | | |
| 5 | | | | | | | | | | | |
| 6 | | | | | | | | | | | |
| 7 | | | | | | | | | | | |
| 8 | | | | | | | | | | | |
| 9 | | | | | | | | | | | |
| 10 | | | | | | | | | | | |
| 11 | | | | | | | | | | | |
| 12 | | | | | | | | | | | |
| 13 | | | | | | | | | | | |
| 14 | | | | | | | | | | | |
| 15 | | | | | | | | | | | |
| 16 | | | | | | | | | | | |
| 17 | | | | | | | | | | | |
| 18 | | | | | | | | | | | |
| 19 | | | | | | | | | | | |
| 20 | | | | | | | | | | | |
| 21 | | | | | | | | | | | |
| 22 | | | | | | | | | | | |

| | Soort | Artikel | Omschrijving | Aantal | Eenheidsprijs | Bedrag |
|----|---------|---------|-------------------------|---------|---------------|----------|
| 1 | Artikel | 1 | BIEFSTUK KWALITEIT 1 | 1,0000 | 10,7500 | 10,7500 |
| 2 | Artikel | 2 | ENTRECOTE ZONDER BEEN | 1,0000 | 10,2500 | 10,2500 |
| 3 | Artikel | 3 | STOOFVLEES | 1,0000 | 4,5500 | 4,5500 |
| 4 | Artikel | 4 | SOEPVLEES PLATTE RIB | 1,0000 | 3,5000 | 3,5000 |
| 5 | Artikel | 5 | RUNDSSCHENKEL VERSNEDEN | 50,0000 | 3,8500 | 192,5000 |
| 6 | | | | | | |
| 7 | | | | | | |
| 8 | | | | | | |
| 9 | | | | | | |
| 10 | | | | | | |

NATUURVLEES DOBBELAERE BVBA | PER BH : 2 | PER BTW : 2 | 10/03/2005

Door het opgelichte balkje op het gewenste kasticket te plaatsen, bekomt U de verkochte producten in detail.

BOEKHOUDING

Alle faciliteiten om computermatig een volledige boekhouding te kunnen voeren, zijn ondergebracht in het volgend scherm:

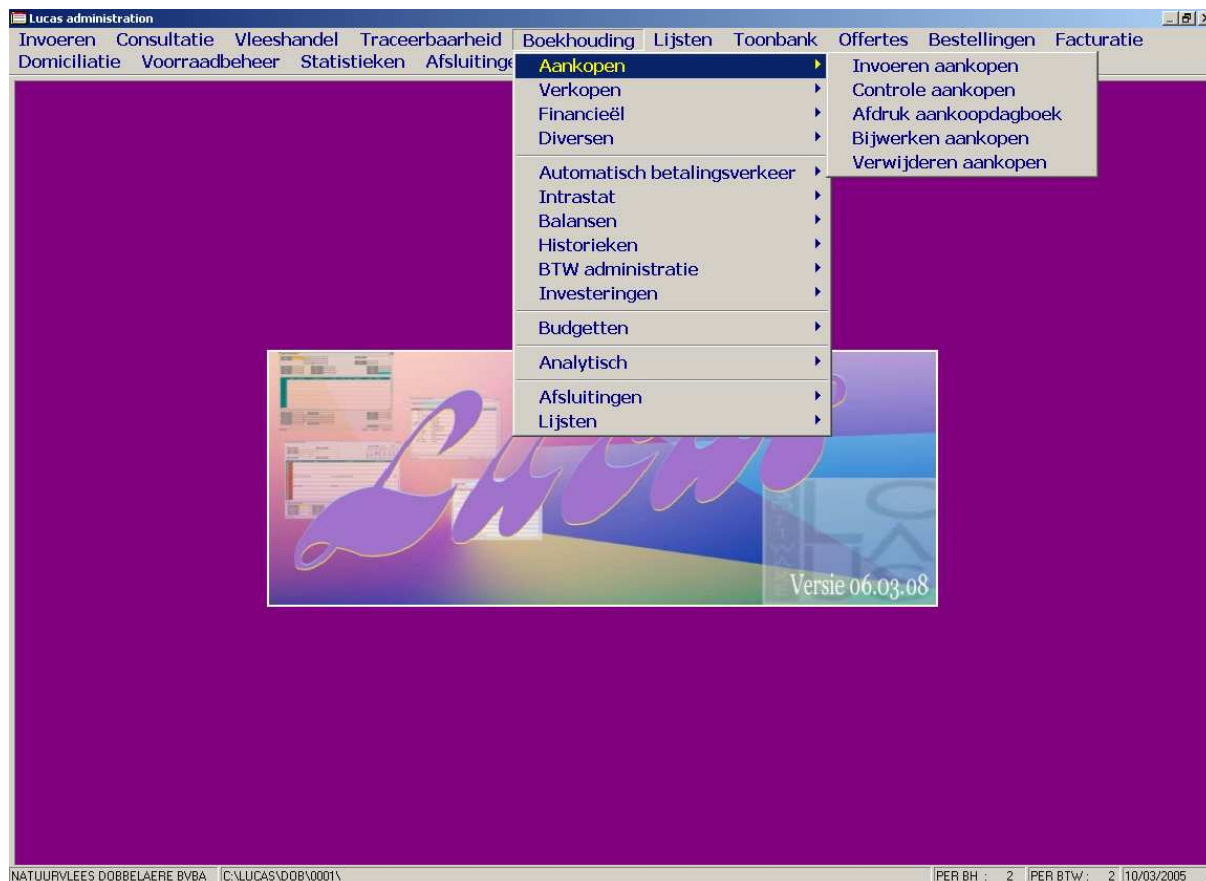

In tegenstelling tot veel gelijksoortige programma's, waar de facturatie als het ware ondergeschikt wordt gesteld aan het boekhoudkundige gedeelte van het pakket, is het onderdeel van de administratieve verwerkingen van Lucas ® een subadministratie in het hoofdscherm.

BOEKHOUDING (vervolg)

- Naast de vaste gegevens, zoals de BTW- en muntentabellen, die we in Lucas ® de constanten noemen, vormt het scherm met de firmagegevens, het hart van de boekhouding:

Ingave dossiergegevens

| | | | |
|----------|---------------------------------------|----------|------------|
| Nummer | 1 | Alfacode | DOBBELAE |
| Naam | NATUURVLEES DOBBELAERE BVBA WIN | Land | BELGIE |
| Adres | TARWERENTESTRAAT 2 B8340 MOERKERKE | Taal | Nederlands |
| Telefoon | 050/500542 | Munt 1 | EUR |
| Fax | 050/500549 | Munt 2 | EUR |

Algemeen | Info | Rappels | Tellers | Intrastat

| | | | |
|--------------|-------------------------------------|-------------|---------------|
| Banknummer 1 | 380.0160614.53 | BTW-stelsel | Maandaangifte |
| Banknummer 2 | 000.0000000.00 | BTW periode | Maandaangifte |
| BTW-nummer | 464.616.538 | BH periode | 2 |
| BTW-kantoor | | Directory | |
| Analytisch | <input checked="" type="checkbox"/> | | |
| Vreemde munt | <input type="checkbox"/> | | |
| ASCII | <input checked="" type="checkbox"/> | | |

NATUURVLEES DOBBELAERE BVBA | PER BH : 2 | PER BTW : 2 | 10/03/2005

- De ruggengraat van de boekhouding daarentegen wordt gevormd door het boekhoudplan, bestaande uit de algemene rekeningen waarvan het scherm er als volgt uitziet :

Ingave algemene rekeningen V06.04

Nummer: 610000

Omschrijving: HUUR GEBOUWEN

Alfacode: HUURGE

Sleutel 1:

Sleutel 2:

Algemeen | **Analytisch** | Uitsplitsen (F5)

Soort rekening: Bedrijfsresultaat

Plaats op de balans: Niet op de balans

Maandtabel

Detail

Aantallen bijhouden

Analytisch

% privé:

% BTW niet-afrekbaar:

Dagboek Blz.:

Document nr.:

Munt: EUR

NATUURVLEES DOBBELAERE BVBA | PER BH : 2 | PER BTW : 2 | 10/03/2005

BOEKHOUDING (vervolg)

- Per land en per gebruikte munt beschikt men over variabele BTW-tarieven en een uitgebreide mumentabel.
- Tijdens het boeken, kan men rechtstreeks klanten, leveranciers, algemene rekeningen, munten en koersen, ... toevoegen, raadplegen, opvragen en/of wijzigen.
- Standaard vreemde munt verwerking.
- Opstellen en/of overname van het boekhoudplan tussen verschillende computerdossiers, met controle op de geldigheid van de ingegeven codes.
- Financiële rekeningen hebben een afzonderlijke dagboek- en documententeller, zo kan men een dagboek bijhouden per financiële instelling.
- Standaard verwerking van max. 2 aantallen per boekhoudrekening.
- Verwerking van de verkopen via de facturatie of d.m.v. manuele invoer.
- Automatische ventilatie.
- Opsplitsing % privé.
- Opsplitsing % BTW niet-aftrekbaar.
- Opzoekmogelijkheden op documentnummer, naam, bedrag (met afwijking) of saldo tijdens het ingeven van de financiële verrichtingen.
- Betalingsverkeer via Isabel.
- Automatisch wegboeken van koersverschillen.
- Automatische opmaak van BTW op bankkosten in de BTW-aangifte.
- Ingevoerde boekingen worden pas achteraf gecentraliseerd zodat verbeteren steeds mogelijk blijft zonder te moeten tegenboeken.
- Automatische controle op het debet/credit evenwicht.
- Zeer compacte, uitgebreide opvraagmogelijkheden en vergelijking van het cijfermateriaal per periode over 3 boekjaren in tabelvorm.
- Lijsten van openstaande posten en vervaldagboeken.

BOEKHOUDING (vervolg)

- Rekeninguittreksels en rappels met vaste of variabele standaardteksten, waarvan een historiek per klant en per factuur kan worden bijgehouden.
- Detail van de klanten, de leveranciers en van de algemene rekeningen.
- Klanten- en leveranciersbalansen en balansen op basis van de algemene rekeningen, periodiek of cumulatief met rapporteringmogelijkheden in vreemde munt.
- BTW-listing (ook op floppy), BTW-aangifte op het scherm en/of op lijst.
- Controle op waarschijnlijkheidsfouten bij afdruk BTW-aangifte.
- BTW-overeenkomst (BTW - omzet vergelijking).
- Kwartaalopgave voor het goederenverkeer binnen de E.U.. (op lijst of op floppy).
- Controlelijst met ontbrekende BTW- en banknummers.
- Detail BTW vakken huidig/vorig jaar.
- Invoeren en opvolging afschrijvingen.
- Budgetten.
- Intrastat.
- Balans in scronto vorm
- Resultatenrekening op scherm en/of op lijst.
- Ratio's op scherm en/of op lijst.

INVOER van de AANKOOPFACTUREN

Het ingeven van de aankoopfacturen verloopt volgens het hieronder afgebeelde scherm :

- Leveranciers kunnen opgezocht worden op naam, nummer, BTW-nummer en gemeente en men kan rechtstreeks nieuwe leveranciers aan het bestand toevoegen, zonder dat men het invoerscherm hoeft te verlaten.
- Men kan het boekhoudplan raadplegen, tot 2 hoeveelheden meegeven per algemene rekening en op alle niveaus referenties vermelden.
- Uiteraard werd er een controle voorzien op het debet/credit evenwicht.
- Het is tevens mogelijk om met slechts 1 toets standaardboekingen uit te voeren.
- Opsplitsing % privé en opsplitsing % BTW niet-aftrekbaar.
- Standaard vreemde munt verwerking.

INVOER van de AANKOOPFACTUREN (vervolg)

- Ingegeven facturen worden pas achteraf gecentraliseerd zodat nog steeds correcties kunnen aangebracht worden zonder te moeten tegenboeken.
Hiervoor kan men op zéér eenvoudige wijze de documenten overlopen en daar waar nodig de detaillijnen aanpassen.
- Vervolgens wordt het aankoopdagboek afgedrukt en de boekhoudrekeningen bijgewerkt.
- Zoals van de andere dagboeken kan van het aankoopdagboek eveneens op ieder ogenblik een tussentijdse afdruk gemaakt worden om op het einde van elke periode of op het einde van het boekjaar, slechts 1 definitieve versie te printen met een gecumuleerde centralisatie en een samenvatting van al de gebruikte tegenboekingen.

INVOER VAN DE BETALINGEN

Ingave betalingen V05.04

Bank: 550022 Bank Brussel Lambert Alfacode: BBL

Saldo: 0,00 EUR Datum: 10/03/2005 Uittreksel: 1

| Kode | Nummer | Naam | Dokument | Bedrag | D/C | Munt | Koers | Referentie | Aantal 1 |
|------|--------|------|----------|--------|-----|------|-------|------------|----------|
| 1 | | | | | | | | | |
| 2 | | | | | | | | | |
| 3 | | | | | | | | | |
| 4 | | | | | | | | | |
| 5 | | | | | | | | | |
| 6 | | | | | | | | | |
| 7 | | | | | | | | | |
| 8 | | | | | | | | | |
| 9 | | | | | | | | | |
| 10 | | | | | | | | | |
| 11 | | | | | | | | | |
| 12 | | | | | | | | | |
| 13 | | | | | | | | | |
| 14 | | | | | | | | | |
| 15 | | | | | | | | | |
| 16 | | | | | | | | | |
| 17 | | | | | | | | | |
| 18 | | | | | | | | | |
| 19 | | | | | | | | | |
| 20 | | | | | | | | | |
| 21 | | | | | | | | | |
| 22 | | | | | | | | | |
| 23 | | | | | | | | | |

Consultatie openstaande bedragen

Totaal bedrag: 239,58

| | | Document | Datum | Totaal Bedrag | Munt | Betaald Bedrag | Munt | |
|----|-------------------------------------|----------|-------------------|---------------|------|----------------|------|------------|
| 1 | <input type="checkbox"/> | F | 2 10/03/2005 | 1.580,00 | EUR | 0,00 | EUR | |
| 2 | <input checked="" type="checkbox"/> | F | 407122 30/07/2004 | 239,58 | EUR | 0,00 | EUR | 4/216 |
| 3 | <input type="checkbox"/> | K | 24 30/11/2004 | 239,58 | EUR | 0,00 | EUR | 2X GEBOEKT |
| 4 | | | | | | | | |
| 5 | | | | | | | | |
| 6 | | | | | | | | |
| 7 | | | | | | | | |
| 8 | | | | | | | | |
| 9 | | | | | | | | |
| 10 | | | | | | | | |

Lijn nr.: 1 Code boeking: Leveranciers

Nummer: 521 AKWA PLUS B.V.B.A. Alfacode: AKWA+

Document: Factuur Document nr.: Munt: EUR 1,000000

Bedrag: 0,00 Debet Credit Aantallen: 0,00 0,00

Omschrijving: Munt: EUR 1,000000

NATUURVLEES DOBBELAERE BVBA PER BH : 2 PER BTW : 2 10/03/2005

- Verschillende financiële instellingen met ieder een afzonderlijk dagboek en een aparte uittrekselteller; dit zowel in EURO als in vreemde valuta.
- Klanten en leveranciers kunnen opgezocht worden op naam, samen met een overzicht van de overeenkomstige openstaande documenten.
- Betalingen van onbekende oorsprong kunnen toegewezen worden aan de resp. klanten en leveranciers via een opzoeking op basis van het bedrag met vaste of procentuele afwijking.
- Automatische boeking van koersverschillen
- Er kan onmiddellijk op algemene rekeningen geboekt worden, waarbij men het boekhoudplan kan raadplegen en rechtstreeks nieuwe rekeningen kan ingeven.
- Als men bij het printen van het dagboek, foutieve invoeren vaststelt, kunnen de bankuittreksels op een zéér eenvoudige wijze gecorrigeerd worden.

INVOER van de BETALINGEN (vervolg)

- De definitieve centralisatie gebeurt immers achteraf, als alles juist is.
- Achteraf kunnen alle bewegingen op klanten, leveranciers en algemene rekeningen - in detail - opgevraagd en geprint worden.
- Bovendien kan men steeds lijsten van de openstaande facturen en creditnota's afdrukken (met een drempelwaarde) en zijn er rekeninguittreksels en rappels voorzien per klantengroep of per vertegenwoordiger.
- Hiervan wordt automatisch een historiek bijgehouden per klant en per document.
- Er kunnen meerdere documenten tegelijk geselecteerd worden, bij het toewijzen van betalingen.

BTW-ADMINISTRATIE

Voor wat de BTW-administratie betreft, zijn in Lucas ® volgende programma's beschikbaar :

- Op ieder ogenblik kan de BTW-aangifte opgemaakt worden, geprint en/of op het scherm weergegeven, waarbij de computer vertelt welke bedragen in de verschillende vakken zullen moeten komen en een berekening geeft van het BTW-resultaat en de BTW-verschillen.
- Lucas ® bevat een voorgedrukte BTW-aangifte, waarop al de bedragen in de juiste vakken verschijnen, en die nog slechts moet ondertekend en opgestuurd worden.
- Een telefoonlijst van de klanten en de leveranciers voor wie resp. het BTW-nummer/banknummer ontbreekt.
- In het kader van het intracommunautaire goederenverkeer werden ook de BTW kwartaalopgaven voorzien, zowel op lijst als op floppy.
- De BTW-jaarlisting, eveneens gedrukt en op floppy.
- De BTW/omzet vergelijking.

ARTIKELBEHEER

Ingave artikelen V06.04

Nummer: 15 Alfacode: GEHAKT

Barcode: Geen barcode

Omschrijving: GEMENGD GEHAKT
GEHAKT

Groep: 6 PANKLARE ARTIKELEN

Algemeen | Leverancier | Info | Technische fiche | Intrastat Ingave prijzen < F5 >

Verkooprekening: 700017 PANKLARE Soort: Kilogram

Prijs: Geen verband BTW: 6,00 %

Gew./verp.: Geen verband
Verband prijs-staffel-hoeveelheid
Verband prijs - staffel (%)
Verband prijs-staffel-prijs
Winkelprijs 1->4 Excl. 5->8 Incl.
Verband prijs - staffel (bedrag)

Afronding: 2 Cijfers na de komma

Reserve:

Waarborg: Maandtabel:

Detail: Prijslijst:

Artikel blokkeren:

NATUURVLEES DOBBELAERE BVBA PER BH : 2 PER BTW : 2 10/03/2005

Het CODEREN van de ARTIKELS

Met Lucas ® beschikt men over 4 verschillende codes waarmee artikels kunnen opgeroepen en gerangschikt worden.

- Ieder artikel krijgt een nummer van max. 9 cijfers
- We voorzien een alfacode van max. 15 karakters, die kan gebruikt worden om de producten op te roepen indien het nummer niet gekend is of indien men opteert voor een systeem waarbij de artikelcodes bestaan uit een combinatie van letters en cijfers.
- Tevens kan het pakket zo ingesteld worden dat men ieder artikel ook een barcode kan geven (EAN-8, EAN-13, CODE-39).

Het CODEREN van de ARTIKELS (vervolg)

- Daarbij kan men ook gebruik maken van de bestelreferentie van de leverancier, max. 15 karakters (inkomende voorraad).

Bij de installatie van het pakket, wordt bepaald welke van deze codes men gaat gebruiken als de zgn. 'hoofdcode', m.a.w. de belangrijkste code, maar bij het oproepen van artikels kan men steeds wisselen tussen de voorziene mogelijkheden.

Bij het ingeven van de producten, beschikt men over 4 verschillende taalcodes per artikelomschrijving en kan men gebruik maken van 2 reserve omschrijvingen.

Bij het afdrukken van gepersonaliseerde prijslijsten en bij het printen van bestel- en leverbons, facturen, enz... zal bijgevolg de artikelomschrijving in de klantgekoppelde taalcode kunnen gebruikt worden.

Deze productbeschrijvingen zijn elk 40 karakters lang.

ARTIKELGROEPEN

Men kan de artikels onderverdelen in een quasi onbeperkt aantal artikelgroepen waarvan men maandtabellen en statistieken kan bijhouden, waarmee men op een overzichtelijke wijze artikel- en prijslijsten kan afdrukken en waarmee men klantgekoppelde groepskortingen kan toekennen.

Per artikelgroep kan men automatisch prijsaanpassingen laten berekenen, een procentuele prijsstaffeling inbouwen en hoeveelheidskortingen gebruiken.

Al deze facetten zijn steeds per artikelgroep en per artikel wijzigbaar.

ALGEMENE ARTIKELGEGEVENS

Nadat men het artikel gecodeerd en omschreven heeft, kan de artikelfiche vervolledigd worden met de volgende gegevens :

- De opbrengstrekening waarop de verkoop van het artikel boekhoudkundig moet verwerkt worden.
- Het percentage BTW (0, 6,12, 21,...) en de gebruikte artikelsoort.
- Men kan bepalen hoe de verkoopprijzen moeten berekend worden en op hoeveel decimalen deze prijzen automatisch moeten afgerond worden.
- Het gewicht en het aantal eenheden per verpakking.
- Een code 'Maandtabel' : men kan per artikel bepalen of er een maandtabel moet bijgehouden worden waarin de omzet, het verkochte aantal en de verkoopfrequentie genoteerd staan.
- Men kan eveneens per artikel bepalen of iedere voorraadbeweging in detail moet bijgehouden worden of enkel het voorraadsaldo en de laatste aankoopprijs en -datum.

- Top section:** 'Nummer' (15), 'Alfacode' (GEHAKT), 'Barcode' (Geen barcode).
- Second section:** 'Omschrijving' (GEMENGD GEHAKT, GEHAKT).
- Third section:** 'Groep' (6), 'PANKLARE ARTIKELEN'.
- Fourth section (Tabs):** 'Algemeen', 'Leverancier', 'Info', 'Technische fiche', 'Intrastat'. The 'Leverancier' tab is active, showing:
 - Leverancier: 99999998 (DIVERSE LEVERANCIERS)
 - Aankooprekening: 610000 (HUUR GEBOUWEN)
 - Leveringstermijn: 20
 - Min. voorraad: 150,0000
 - Max. voorraad: 300,0000
 - Info: (empty fields)
 - Referentie: GA15
 - Afname: 150 (highlighted in yellow)
 - Locatie: (empty)
 - Magazijn: 1
- Bottom status bar:** 'NATUURVLEES DOBBELAERE BVBA', 'PER BH : 2', 'PER BTW : 2', '10/03/2005'.

ARTIKELPRIJZEN

Wat betreft de prijzenstructuur van de artikels zijn in Lucas ® momenteel de volgende mogelijkheden voorzien :

- Van ieder product wordt de laatste aankoopprijs en de laatste aankoopdatum bijgehouden.
- Men kan een basisprijs invoeren waarbij een coëfficiënt hoort om de eerste verkoopprijs te berekenen.
- U beschikt over max. 8 verschillende prijslijsten met verkoopprijzen.
- De eenheidsprijzen uit deze prijslijsten kunnen toegepast worden volgens de prijscategorie van de klant of naargelang de ingegeven afnamehoeveelheid.
- Per artikel kan men de verschillende verkoopprijzen zelf berekenen en invullen of men kan de computer het prijzenblad automatisch laten uitrekenen.
- De bekomen prijzen zullen steeds bij het ingeven van kastickets, bestellingen en facturen voorgesteld worden, maar kunnen alsnog aangepast worden.
- Naast een vast percentage handelskorting op het totale factuurbedrag, kan men iedere klant een afzonderlijke kortingspercentage of kortingsbedrag toekennen per artikel. Alsook een vast kortingspercentage per artikelgroep.
- Deze korting wordt tijdens het invoeren van bestellingen, leveringen en facturen voorgesteld als een lijnkorting, maar blijft steeds aanpasbaar.
- Hierbij werden ook cascadekortingen voorzien (bv - 20% voor een installateur van sanitair en - 5% afhaalkorting = - 20% - 5%, wat niet hetzelfde is als - 25%)

ARTIKELPRIJZEN (vervolg)

- Men kan iedere klant, per artikel een voorkeursprijs geven, d.i. een afgesproken prijs die niet in de prijslijst staat.
- Dit noemen we een speciale prijs per datum (bvb een contractprijs).
- Zowel tijdens de facturatie als bij het printen van gepersonaliseerde prijslijsten hebben deze speciale prijzen steeds voorrang op de normale verkoopprijzen overeenkomstig de prijslijst van de klant of het leveringsadres.
- Als een klant of een leveringsadres, voor een bepaald artikel, een speciale prijs heeft en dit artikel behoort tot een artikelgroep waarop een procentuele korting voorzien is, dan kan U deze korting met de speciale prijs combineren.
- Ook werden er promotieprijzen (van datum ... tot datum ...) en aangepaste lijsten voorzien.

SAMENGESTELDE ARTIKELS

Na het ingeven van de artikelgegevens, kan men tussen verschillende artikels een kwantitatief verband leggen, met name tussen een eindfabrikaat en de benodigde grondstoffen, halffabrikaten, hulpproducten en de verpakkingsbenodigdheden.

In het relatiecijfer wordt dan uitgedrukt hoeveel er van een bepaald hulpproduct in het zgn. hoofdartikel vervat zit.

Op deze wijze kan men door het factureren van een hoofdartikel toch de voorraad van de componenten aanpassen, zonder dat men hiervoor speciaal het detail op de factuur hoeft te vermelden of zonder dat hiervoor de stocksituatie apart moet aangepast worden.

INVOEREN van vaste gegevens

Onder het menu 'Invoeren' valt niet alleen het aanmaken van klanten en leveranciers maar ook leveringsadressen, vertegenwoordigers en prospecten.

M.a.w. alle relaties die voor een firma van commercieel belang zijn vindt men hier.

De bijgevoegde computerschermen verduidelijken dat bij het invoeren, alle personalia een identiek deel hebben waarin o.a. het nummer en de oproepcode, de naam en het adres, telefoon en fax kunnen ingegeven worden, maar waarbij - afhankelijk van de soort - in één of meerdere bijkomende schermen, specifieke informatie voor o.a. boekhouding en facturatie kan ingevuld worden :

BOEKHOUDING (klanten en leveranciers)

| | | | |
|--------|--|----------|--------------|
| Nummer | 486 | Alfacode | ABH |
| Naam | A.B.H ALG. BEVEILIGING HELMONT | Telefoon | 059/70.45.11 |
| Adres | SINT-PAULUSSTRAAT,38 B8400 OOSTENDE | GSM | |
| Land | BELGIE | Fax | 059/51.37.22 |
| Email | | Taal | Nederlands |
| URL | | Munt | EUR |

The 'Info' tab is also visible and contains the following data:

| | | | |
|-----------------|---|----------------------|-------------------------------------|
| BTW-nummer | 449.781.971 | Banknummer | 738.5100031.84 |
| BTW-regime | BTW plichtig | BTW-voorstel | 21,00 % |
| Situatie | BTW plichtig Vrijstelling Invoer EG Invoer niet EG | Boeking | BTW Medecontr. kosten |
| Alg. rekening 1 | | Maandtabel | <input checked="" type="checkbox"/> |
| Alg. rekening 2 | | Detail | <input checked="" type="checkbox"/> |
| Alg. rekening 3 | | Gestructureerde med. | <input type="checkbox"/> |
| Alg. rekening 4 | | | |
| Alg. rekening 5 | | | |
| Termijn | 30 Dagen | | |

At the bottom of the window, the following information is displayed: NATUURVLEES DOBBELAERE BVBA | PER BH : 2 | PER BTW : 2 | 10/03/2005

- Zowel voor klanten als voor leveranciers worden o.a. de volgende gegevens opgevraagd :
- BTW-nummer en -stelsel, banknummer, betalingstermijn,...
- Aan elke leverancier kunnen 5 tegenrekeningen gekoppeld worden en een boekingscode voor het automatisch uitventileren van de aankoopfacturen.
- Per klant kan U bvb aanduiden of er rappels dienen verstuurd te worden of niet.

FACTUURGEGEVENS (klanten en leveringsadressen)

Customer Information Section:

- Nummer: 546
- Alfacode: FOYER
- Naam: DE FOYER THEATERCAFE
- Telefoon: 09/225.32.75
- GSM: (empty)
- Adres: SINT BAAFSPLEIN 17, B9000 GENT
- Fax: 09/225.48.16
- Land: BELGIE
- Taal: Nederlands (dropdown)
- Email: (empty)
- Munt: EUR (dropdown)
- URL: (empty)

Invoicing Information Section (Algemeen tab):

- BTW-nummer: 458.070.127
- Banknummer: 000.0000000.00
- BTW-regime: BTW plichtig (dropdown menu is open showing options: BTW plichtig, Vrijstelling, Uitvoer EG, Uitvoer nt EG)
- BTW-voorstel: 0,00 % (dropdown)
- Alg. rekening: (empty)
- Situatie: (empty)
- Maandtabel:
- Termijn: 14 Dagen (dropdown)
- Detail:
- Domicilieringsnr.: 000.0000000.00
- Rappels:

At the bottom of the window, there is a status bar with the text: NATUURVLEES DOBBELAERE BVBA | PER BH : 2 | PER BTW : 2 | 10/03/2005

Naast de algemene gegevens wordt van de klanten en de leveringsadressen in ook informatie bijgehouden die meer betrekking heeft op de verkoopsadministratie

Lucas ® in het bijzonder :

- U beschikt over twee selectiesleutels om een onderscheid te maken tussen al uw klanten en leveringsadressen : per klantengroep en per vertegenwoordiger.
- Naast de activiteit, de sluitingsdag en de zone, kan U per klant en per leveringsadres een vaste tekstclausule ingeven en apart de facturatie werkwijze bepalen, bvb rechtstreekse of verzamelfacturatie, groepsfacturatie, aantal exemplaren, prijzen op leverbons of niet, enz....
- Ook de artikelomschrijving en het prijslijstnummer kunnen per klant en per leveringsadres vastgelegd worden.
- U kan in de klantenfiche een kredietlimiet, een percentage handelskorting en een korting kontante betaling invoeren.
- Tevens zijn er 2 reservevelden voorzien voor het meegeven van een geheugensteuntje, maar waarop, evengoed bepaalde testen kunnen geprogrammeerd worden m.b.t. de factuurlay-out.

VERTEGENWOORDIGERS

Ingave gegevens vertegenwoordigers

Nummer: Alfacode:

Naam: Telefoon:

Adres: GSM:

 Fax:

Land: Taal:

Email: Munt:

URL: URL:

Algemeen | **Info**

Huidig boekjaar **Vorig boekjaar**

| | | | | | | | |
|----------|----------------------|-----------|----------------------|----------|----------------------|-----------|----------------------|
| Januari | <input type="text"/> | Juli | <input type="text"/> | Januari | <input type="text"/> | Juli | <input type="text"/> |
| Februari | <input type="text"/> | Augustus | <input type="text"/> | Februari | <input type="text"/> | Augustus | <input type="text"/> |
| Maart | <input type="text"/> | September | <input type="text"/> | Maart | <input type="text"/> | September | <input type="text"/> |
| April | <input type="text"/> | October | <input type="text"/> | April | <input type="text"/> | October | <input type="text"/> |
| Mei | <input type="text"/> | November | <input type="text"/> | Mei | <input type="text"/> | November | <input type="text"/> |
| Juni | <input type="text"/> | December | <input type="text"/> | Juni | <input type="text"/> | December | <input type="text"/> |

Commissie 1: Commissie 2: Maandtabel:

NATUURVLEES DOBBELAERE BVBA PER BH : 2 PER BTW : 2 10/03/2005

INFOFICHES en PROSPECTEN

Voor klanten, leveringsadressen, leveranciers, vertegenwoordigers en prospecten kunnen er aparte infofiches worden bijgehouden (32 lijnen van 50 karakters) waarvan de titeltjes van de infovelden vrij te bepalen zijn, bvb telexnummer, meerdere telefoon- of binnenpostnummers, contactpersonen, EEG-nummer, vrijstellingsnummer, eerste bestelling, wegbeschrijving, beschrijving relatie, concurrentie, opmerkingen, enz... waardoor U beschikt over een beperkt databeheer.

GEGEVENS opvragen

Overal in het pakket kan een soort bureelhulp opgeroepen worden, bestaande uit:

- Een telefoonboekje waarmee U op een snelle manier het telefoon- en faxnummer van zowel een klant, als van een leverancier, leveringsadres, vertegenwoordiger of prospect kan opzoeken.
- Een rekenmachine met de meest elementaire rekenfuncties.

ARTIKELS

| | | | |
|-------------------|--|----------------------|---------|
| Nummer | 1 | Alfacode | RUBIEF1 |
| Omschrijving | BIEFSTUK KWALITEIT 1 BIFTECK PREMIER CHOIX ROUND STEAK FIRST QUALITY | | |
| Barcode | Geen barcode | | |
| Groep | 1 | RUNDSVLEES | |
| Verkooprekening | 700012 | VERSNEDEN RUNDSVLEES | |
| Prijs | Geen verband | | |
| Gew./verp. | 1,0000 | Eenh./verp | 1,0000 |
| Afronding | 2 | Cijfers na de komma | |
| Reserve | | | |
| Soort | Kilogram | | |
| BTW | | | |
| Waarborg | <input type="checkbox"/> | | |
| Maandtabel | <input checked="" type="checkbox"/> | | |
| Prijslijst | <input checked="" type="checkbox"/> | | |
| Detail | <input checked="" type="checkbox"/> | | |
| Artikel blokkeren | <input type="checkbox"/> | | |

NATUURVLEES DOBBELAERE BVBA PER BH : 2 PER BTW : 2 10/03/2005

GEGEVENS opvragen (vervolg)

Via het artikelnummer, de alfacode, de barcode of de bestelreferentie van de leverancier kunnen in een afzonderlijk programma de producten met al de bijbehorende informatie in gedetailleerde vorm opgeroepen worden.

Met een speciaal daartoe voorziene toets kan U van elke opvraging, rechtstreeks de overeenkomstige lijst printen zonder daarvoor het scherm te moeten verlaten.

- Zo kan U een lijst oproepen (en afdrukken) van de overige artikels uit dezelfde artikelgroep.
- U heeft een compleet overzicht van de voorraadsituatie met de bestelde en de beschikbare hoeveelheden, waardebepalingen, historisch overzicht en verdeling per magazijn.
- Een opsomming van de klanten/leveringsadressen waarvoor het product in bestelling is.
- De volledige leveranciersfiche.
- Een volledige prijslijst en eventueel de promotieprijs en de promotieperiode.
- Vanuit het opvragings scherm kan U rechtstreeks de maantabellen opvragen, die U een overzicht geven van de omzet per maand, het verkochte aantal en de verkoopfrequentie.
- Hierbij wordt het lopende jaar vergeleken met de twee vorige jaren.

GEGEVENS opvragen (vervolg)

- Bovendien beschikt U over gecumuleerde of gedetailleerde statistieken per klantengroep, per klant en per vertegenwoordiger.

PERSONALIA

U kan afzonderlijk alle informatie opvragen van klanten en leveringsadressen, leveranciers, vertegenwoordigers en prospecten.

Bij de programmatie zijn we immers uitgegaan van de vraag "Wat wil ik weten wanneer ik met een klant of een leverancier een telefoongesprek voer?".

Het antwoord is zeer simpel : alles.

Inderdaad, wat is er tijdens een commercieel gesprek met een klant belangrijker dan snel en gevat het gesprek te kunnen ondersteunen met de nodige informatie?

Opvragen gegevens klanten

| | | | |
|-------|----------------------------------|----------|--------------|
| Numer | 546 | Alfacode | FOYER |
| Naam | DE FOYER THEATERCAFE | Telefoon | 09/225.32.75 |
| Adres | SINT BAAFSPLEIN 17 B9000 GENT | GSM | |
| Land | BELGIE | Fax | 09/225.48.16 |
| Email | | Taal | Nederlands |
| URL | | Munt | EUR |

Omzet | Algemeen | Fakturatiegegevens | Info | Werkwijze fakturatie | **Consultaties** | Intrastat

| | | |
|----------------------|---------------|-------------------|
| Leveringsadressen | Groepskorting | Rappels |
| Speciale prijzen | Bestellingen | Detail |
| Prijzlijst artikelen | Backorders | Artikelstatistiek |
| Maandtabellen | Serienummers | Groepsstatistiek |

NATUURVLEES DOBBELAERE BVBA | PER BH : 2 | PER BTW : 2 | 10/03/2005

GEGEVENS opvragen (vervolg)

Daarom kan U rechtstreeks vanuit dit scherm o.a. de volgende informatie opvragen en afdrukken :

- Een lijst met alle andere klanten uit dezelfde klantengroep.
- Een overzicht van de bestellingen en leveringen
- Een lijst met de onbetaalde facturen
- Een detaillijst van de verstuurde rekeninguittreksels en rappels.
- Het infoblad waarop U eender welke inlichtingen kan vermelden.
- Naast een opsomming van zijn speciale prijzen en kortingsgroepen, beschikt U over een prijslijst met de voor die klant van toepassing zijnde netto prijzen.
- Hierbij kan U dan nog eens zijn maandtabellen visualiseren/printen en zijn artikel- en groepsstatistiek.

LIJSTEN

Buiten de afdrucken die U rechtstreeks vanuit de opvraagprogramma's kan doen, beschikt U in een apart onderdeel van het hoofdscherm over nog meer lijsten :

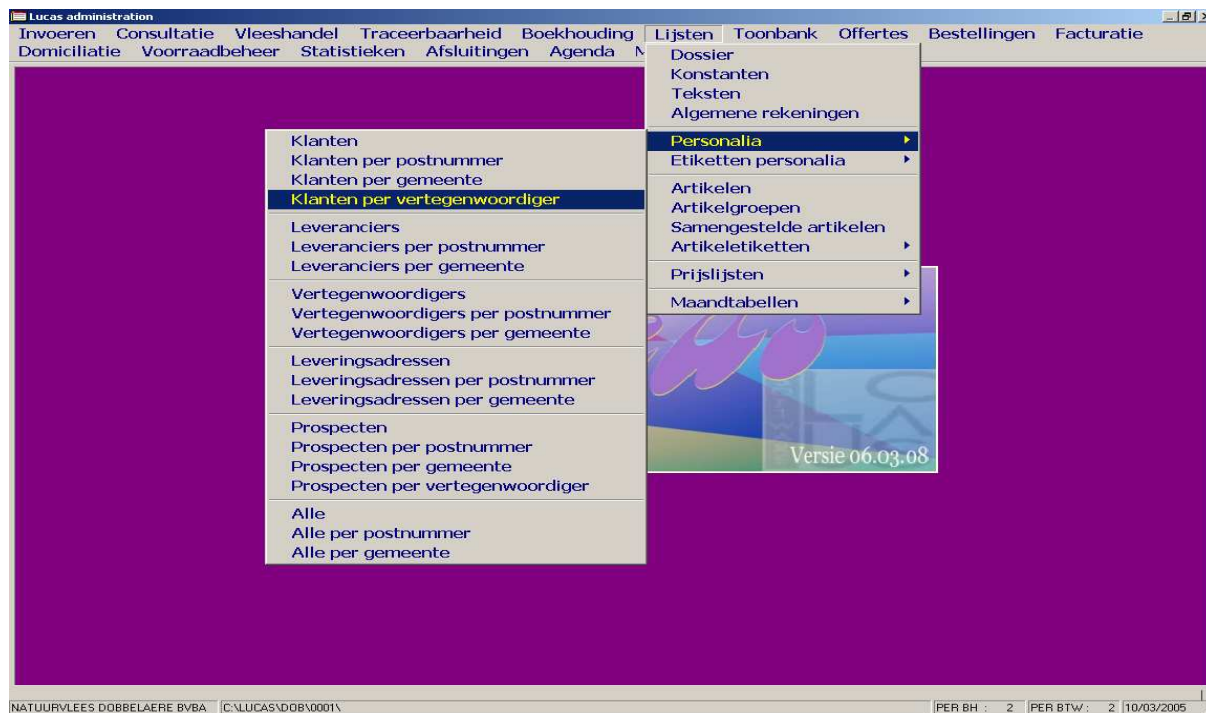

Speciale aandacht werd besteed aan de prijslijsten, volgens ons één van de meest gebruikte gegevens in een zaak.

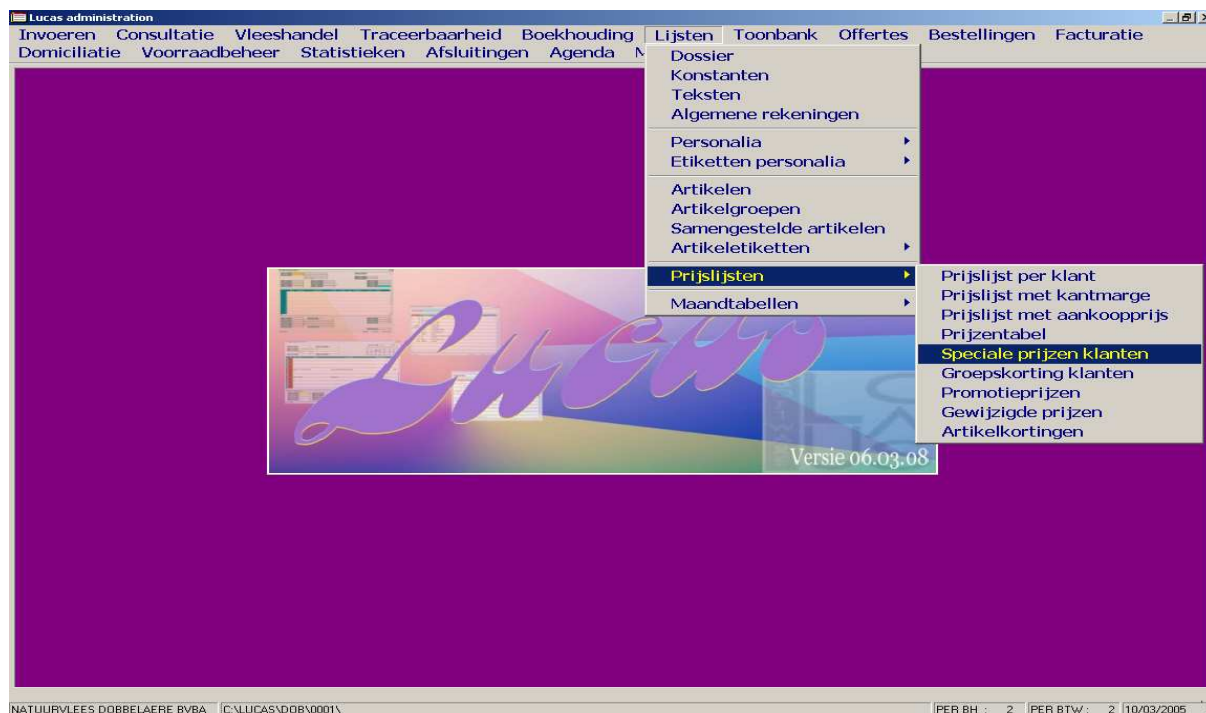

VOORRAADBEHEER

De basisversie van Lucas ® kan uitgebreid worden met een eenvoudig voorraadbeheer of met een doorgedreven stockopvolging per magazijn met detaillijnen.

Dit wil zeggen dat de computer niet alleen een eenvoudig voorraadsaldo gaat bijhouden, maar dat U bovendien per artikel elke stockbeweging in detail kan volgen.

Verder beschikt U over eenvoudige inventarislijsten waarbij de voorraad gewaardeerd wordt aan de hand van de laatste aankoopprijs, inventarislijsten met een stockvalorisatie op basis van de historiek, een controlelijst voor steekproeven, stocklijsten met verdeling per magazijn en ratio's, besteladviezen per leverancier op basis van de minimumstock, artikeletiketten van de inkomende stock, enz...

Indien U gebruik maakt van de besteladministratie kan U eveneens een lijst van de actuele, de beschikbare en de gereserveerde voorraad afdrukken.

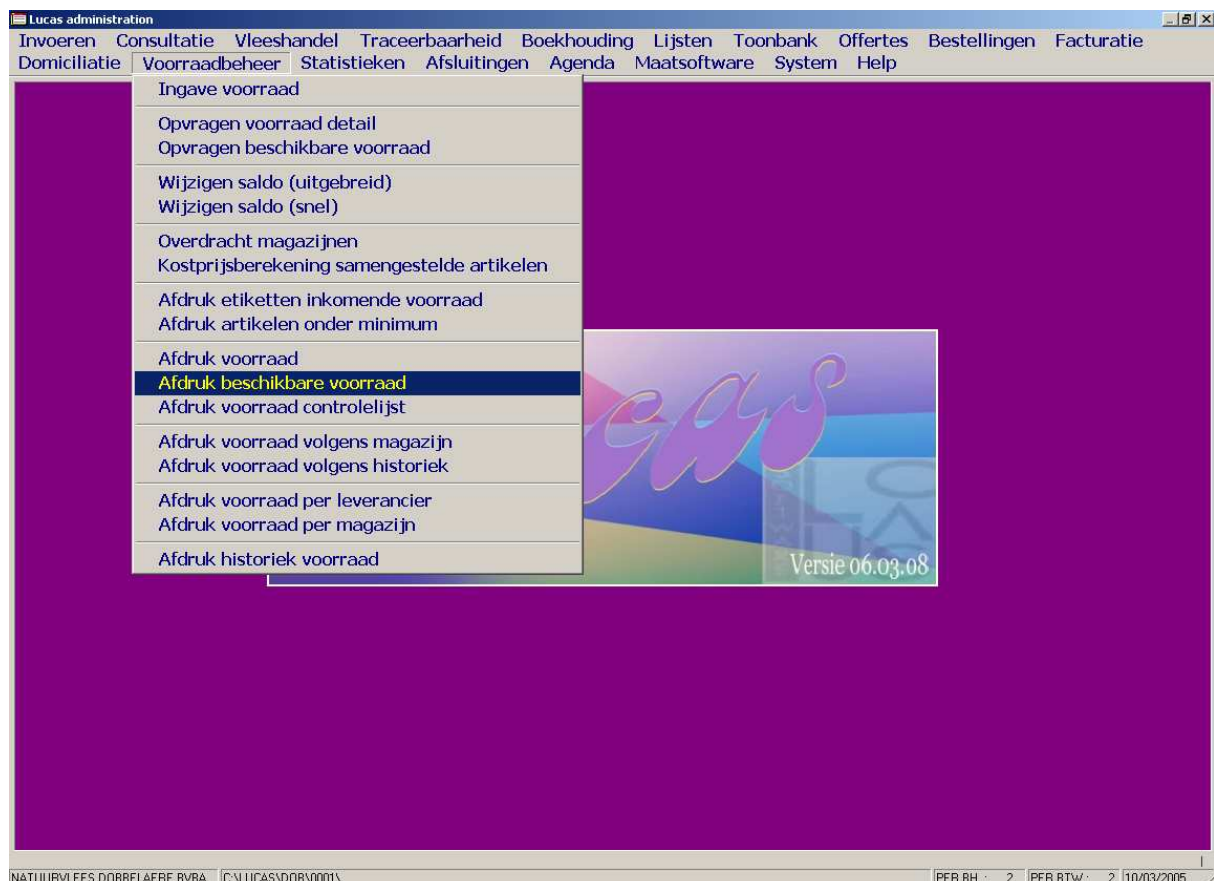

STATISTIEKEN

Een andere module waarmee de basisversie van Lucas ® kan uitgebreid worden, zijn de statistieken.

Bij de verwerking van de kasticketten en facturen worden hiervoor automatisch de statistische gegevens weggeschreven op de overeenkomstige fiches.

Deze kunnen dan achteraf op zeer eenvoudige en snelle wijze weer opgevraagd en geprint worden; zowel huidig als vorig jaar.

Het volgend scherm toont de verschillende mogelijke statistieken :

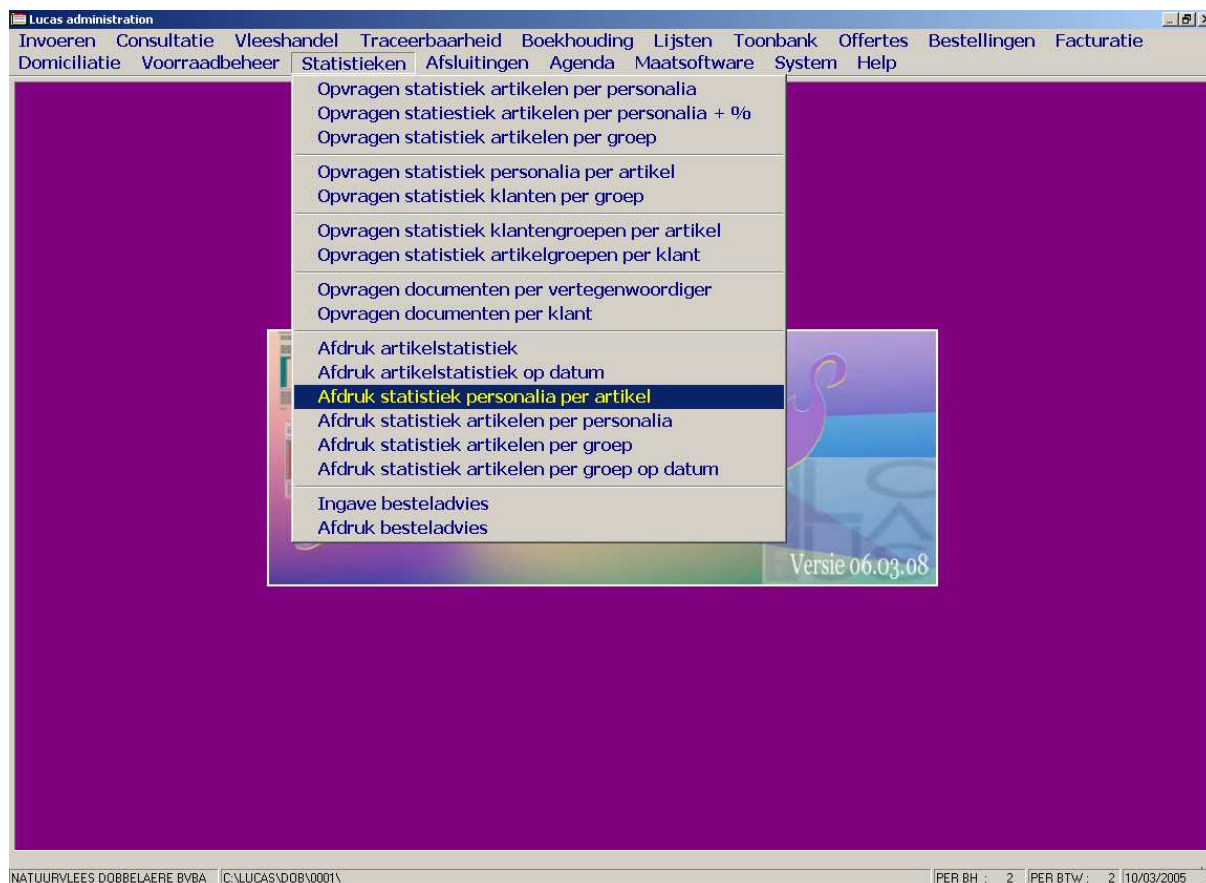

STATISTIEKEN (vervolg)

Hieronder volgen enkele voorbeelden.

De eerste 2 schermen zijn een voorbeeld van klantenstatistieken. Per klant kunnen de verkochte artikelen opgevraagd worden met als detail de bijhorende documenten.

Consultatie artikelen per personalia V06.04

Nummer: 500 Alfacode: HUYGHE
 Naam: Evg. HUYGHEBAERT N.V. Telefoon: 015/44.53.87
 Adres: MOLENWEIDE 4 BTW-nummer:
 82800 MECHELEN
 Munt: EUR Prijs: 3 Reserve:
 Taal: N Gesloten: Zondag Korting: 00,00 %

| Artikel | Alfacode | Omschrijving | Aantal | Gewicht | Bedrag |
|---------|------------|---------------------------|----------|----------|------------|
| 1 | 1 RUBIEF1 | BIEFSTUK KWALITEIT 1 | 88,0000 | 38,6280 | 517,6100 |
| 2 | 2 RUENTRE | ENTRECOTE ZONDER BEEN | 85,0000 | 35,0670 | 475,1800 |
| 3 | 3 RUSTOOF | STOOFVLEES | 52,0000 | 38,1160 | 273,2900 |
| 4 | 4 RUSOEPVL | SOEPVLEES PLATTE RIB | 18,0000 | 10,6765 | 51,1600 |
| 5 | 5 RUSCHEN | RUNDSSCHENKEL VERSNEDEN | 11,0000 | 5,7900 | 37,8000 |
| 6 | 6 RUIFILET | RUNDSSCHENKEL PUR | 93,0000 | 33,7950 | 679,3000 |
| 7 | 7 RULEVER | RUNDLEVER | 2,0000 | ,8500 | 3,3100 |
| 8 | 8 RUBIEF2 | BIEFSTUK II | 102,0000 | 43,1640 | 448,0300 |
| 9 | 10 VAKOT | VARKENKOTELET | 303,0000 | 130,4830 | 940,6500 |
| 10 | 11 VASPIER | VARKENSSPIERING | 79,0000 | 35,8110 | 205,5800 |
| 11 | 12 VAVSPEK | VERS SPEK | 40,0000 | 24,1140 | 102,0200 |
| 12 | 13 VAVLRIB | VLEESRIBBEN VARKEN | 10,0000 | 11,0620 | 35,9600 |
| 13 | 14 VAGERCA | VARKENSGEBRAAD CAREE | 24,0000 | 20,0720 | 179,4600 |
| 14 | 15 GEHAKT | GEMENGD GEHAKT | 837,0000 | 407,1440 | 1.863,2100 |
| 15 | 16 WORST | BOERENWORST (varken-rund) | 335,0000 | 140,5460 | 675,9100 |
| 16 | 17 LAKOT | LAMSKOTELETTEN | 29,0000 | 13,3570 | 242,4400 |
| 17 | 18 LARAG | LAMSRAGOUT | 8,0000 | 6,0860 | 47,5300 |
| 18 | 20 LASCHZB | LAMSSCHOUDEUR ZONDER BEEN | 5,0000 | 2,0570 | 19,9500 |

| Per | Datum | Document | Aantal | Gewicht | Eenheidsprijs | % | Prom | Bedrag |
|-----|------------|----------|--------|---------|---------------|------|------|---------|
| 1 | 22/01/2005 | F 250106 | 2,0000 | ,9160 | 13,4000 | 0,00 | | 12,2700 |
| 2 | 22/01/2005 | F 250106 | 2,0000 | ,9000 | 13,4000 | 0,00 | | 12,0600 |
| 3 | 22/01/2005 | F 250106 | 2,0000 | ,8300 | 13,4000 | 0,00 | | 11,1200 |
| 4 | 22/01/2005 | F 250106 | 2,0000 | ,8100 | 13,4000 | 0,00 | | 10,8500 |
| 5 | 22/01/2005 | F 250106 | 2,0000 | ,8350 | 13,4000 | 0,00 | | 11,1900 |
| 6 | 22/01/2005 | F 250106 | 2,0000 | ,9300 | 13,4000 | 0,00 | | 12,4600 |

NATUURVLEES DOBBELAERE BVBA PER BH : 2 PER BTW : 2 10/03/2005

Consultatie documenten per klant V06.04

Klant nr.: 500 Alfacode: HUYGHE Lev. adres nr.: Geen
 Naam: Evg. HUYGHEBAERT N.V.
 Adres: MOLENWEIDE 4
 82800 MECHELEN

| Nummer | Datum | Totaal | Munt |
|--------|-------------------|-----------|------|
| 1 | 220256 28/02/2002 | 1.017,21 | EUR |
| 2 | 230785 31/05/2003 | 35.389,71 | EUR |
| 3 | 230858 15/06/2003 | 16.495,31 | EUR |
| 4 | 230942 30/06/2003 | 15.135,55 | EUR |
| 5 | 231038 20/07/2003 | 20.833,73 | EUR |
| 6 | 231107 31/07/2003 | 14.803,05 | EUR |
| 7 | 231148 16/08/2003 | 14.935,21 | EUR |
| 8 | 231239 31/08/2003 | 13.689,36 | EUR |
| 9 | 231292 14/09/2003 | 16.317,49 | EUR |
| 10 | 231367 30/09/2003 | 18.885,29 | EUR |
| 11 | 231434 17/10/2003 | 19.203,17 | EUR |
| 12 | 231483 31/10/2003 | 15.809,51 | EUR |
| 13 | 231612 15/11/2003 | 1.281,92 | EUR |
| 14 | 231613 15/11/2003 | 14.556,32 | EUR |
| 15 | 231692 30/11/2003 | 14.327,99 | EUR |
| 16 | 231739 16/12/2003 | 15.418,22 | EUR |
| 17 | 231864 31/12/2003 | 20.532,49 | EUR |
| 18 | 240062 17/01/2004 | 15.823,02 | EUR |
| 19 | 240139 31/01/2004 | 14.226,52 | EUR |
| 20 | 240230 20/02/2004 | 14.698,21 | EUR |

| Nummer | Alfacode | Omschrijving | Gewicht | Aantal | Eenheidsprijs | Verkoopprijs | Kor |
|--------|------------|-----------------------|---------|--------|---------------|--------------|-----|
| 1 | 8 RBIEFI | BIEFSTUK II | ,940 | 1,0000 | 10,2600 | 9,64 | |
| 2 | 31 CHIPO | CHIPOLATA | ,370 | 1,0000 | 7,4000 | 2,74 | |
| 3 | 2 RENTRZBE | ENTRECOTE ZONDER BEEN | 1,090 | 1,0000 | 13,2000 | 14,48 | |
| 4 | 15 GEHAKT | GEMENGD GEHAKT | 1,235 | 1,0000 | 4,8100 | 5,94 | |
| 5 | 15 GEHAKT | GEMENGD GEHAKT | 2,100 | 1,0000 | 4,8100 | 10,10 | |
| 6 | 30 HAMBUR | HAMBURGER | ,330 | 1,0000 | 6,9800 | 2,30 | |

NATUURVLEES DOBBELAERE BVBA PER BH : 2 PER BTW : 2 10/03/2005

STATISTIEKEN (vervolg)

Een andere optie toont alle klanten die een bepaald artikel gekocht hebben :

Consultatie personalia per artikel

Artikel: BIEFSTUK KWALITEIT 1 Alfacode:

| | Nummer | Alfacode | Naam | Gewicht | Aantal | Bedrag |
|----|--------|----------|---------------------------------|---------|---------|----------|
| 1 | 356 | EDB | DE BACKER ERIC | 17,6400 | 5,0000 | 203,7500 |
| 2 | 407 | VRK | B.V.B.A. SLAGERIJ VAN ROEY | ,7000 | 3,0000 | 7,5300 |
| 3 | 448 | DEKEMPE | VOEDING DE KEMPE | 1,8900 | 3,0000 | 25,3200 |
| 4 | 580 | HUYGHE | Evg. HUYGHEBAERT N.V. | 38,6280 | 88,0000 | 517,6100 |
| 5 | 582 | FRUITKOR | B.V.B.A. DE FRUITKORF | 1,3530 | 3,0000 | 18,1300 |
| 6 | 583 | HUYCK | SUPERMARKT HUYCK | 2,4620 | 6,0000 | 32,9900 |
| 7 | 603 | BUYDENS | STEFAAN BUYDENS | 2,4400 | 6,0000 | 32,7000 |
| 8 | 607 | FRUITM | FRUITMOLEN | ,8050 | 2,0000 | 10,7900 |
| 9 | 625 | TERRAS | TERRASANA | 8,3480 | 20,0000 | 111,8600 |
| 10 | 647 | DAMBEEKH | DAMBEEKHOEVE | 1,8500 | 4,0000 | 24,7900 |
| 11 | 648 | WALRAVEN | WALRAVENS SUPERETTE | 2,5400 | 6,0000 | 34,0500 |
| 12 | 651 | NADINE | SUPERETTE NADINE HOEGAARDEN | 8,0290 | 18,0000 | 100,9800 |
| 13 | 658 | DESCHEPP | B.V.B.A. VOEDING DE SCHEPPER- | 5,3370 | 12,0000 | 71,5100 |
| 14 | 660 | WALTER | B.V.B.A. SLAGERIJ VAN KERKHOVEN | 6,3300 | 1,0000 | 68,0500 |
| 15 | 666 | ROTTIERS | ROTTIERS | 6,2880 | 15,0000 | 84,2600 |
| 16 | 668 | VANDIJCK | SUPERETTE VAN DUICK B.V.B.A | 13,5110 | 31,0000 | 181,0400 |
| 17 | 674 | ANJOHAN | B.V.B.A. AN & JOHAN | 8,8990 | 21,0000 | 119,2500 |
| 18 | 675 | FJNPROE | N.V. DE FJNPROEVER | 14,1380 | 33,0000 | 189,4400 |
| 19 | | | | | | |
| 20 | | | | | | |
| 21 | | | | | | |
| 22 | | | | | | |

| | Per | Datum | Document | Aantal | Gewicht | Einheidsprijs | % | Prom | Bedrag |
|---|-----|------------|----------|--------|---------|---------------|------|------|---------|
| 1 | 1 | 09/01/2005 | F 250001 | 1,0000 | 3,5600 | 11,5500 | 0,00 | | 41,1200 |
| 2 | 1 | 15/01/2005 | F 250038 | 1,0000 | 3,6600 | 11,5500 | 0,00 | | 42,2700 |
| 3 | 1 | 15/01/2005 | F 250038 | 1,0000 | 3,3200 | 11,5500 | 0,00 | | 38,3500 |
| 4 | 1 | 22/01/2005 | F 250071 | 1,0000 | 3,5400 | 11,5500 | 0,00 | | 40,8900 |
| 5 | 1 | 31/01/2005 | F 250126 | 1,0000 | 3,5600 | 11,5500 | 0,00 | | 41,1200 |
| 6 | | | | | | | | | |
| 7 | | | | | | | | | |

NATUURVLEES DOBBELAERE BVBA PER BH : 2 PER BTW : 2 10/03/2005

Lucas ® wordt nog steeds uitgebreid, dus ook deze brochure wordt voortdurend bijgewerkt. Wilt u een volledig overzicht betreffende de mogelijkheden, aarzel dan niet en maak een afspraak voor een demonstratie. Telefonisch, per fax of via e-mail : u vindt de nodige gegevens onderaan iedere pagina.